8 20

11-26

JE VEUX CHANTER TON AMOUR, SEIGNEUR

Paroles et musique :
M. Dannaud

Ref. Je veux chan ter ton a - mour, Sei - gneur, chaque ins - tant de ma vie, dan-

ser pour toi en chan - tant ma joie et glo - ri - fier ton nom !

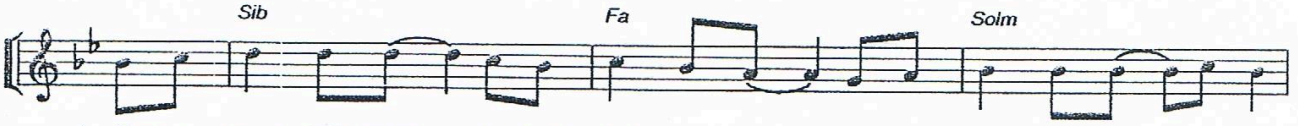

1. Ton a - mour pour nous est plus fort que tout et tu veux nous don ner la
2. Oui, tu es mon Dieu tu es mon sei - gneur, toi seul es mon li bé - ra -
3. Car tu es fi - dèle, tu es tou - jours là tout près de tous ceux qui te
4. Voi - ci que tu viens au mi - lieu de nous de - meu - rer au cœur de nos
5. A - vec toi, Sei - gneur, je n'ai peur de rien, tu es là sur tous mes che-

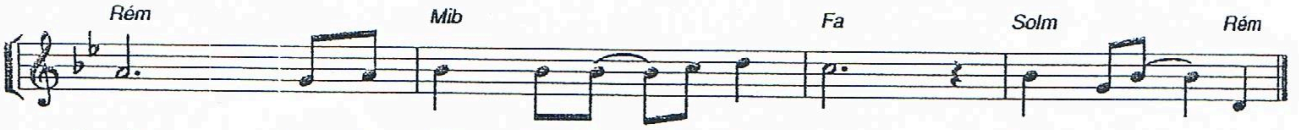

1. vie, nous em - bra - ser par ton Es - prit. Gloire à toi ! Je
2. teur, le ro - cher sur qui je m'ap - puie.
3. cherchent, tu ré - ponds à ceux qui t'ap - pellent.
4. vies pour nous me - ner droit vers le Père.
5. mins, tu m'ap - prends à vi vre l'a - mour.